

\_\_\_\_\_

\_\_\_\_\_

\_\_\_\_\_

\_\_\_\_\_

\_\_\_\_\_



cción Técnica de Obr

## amento Técnico de C

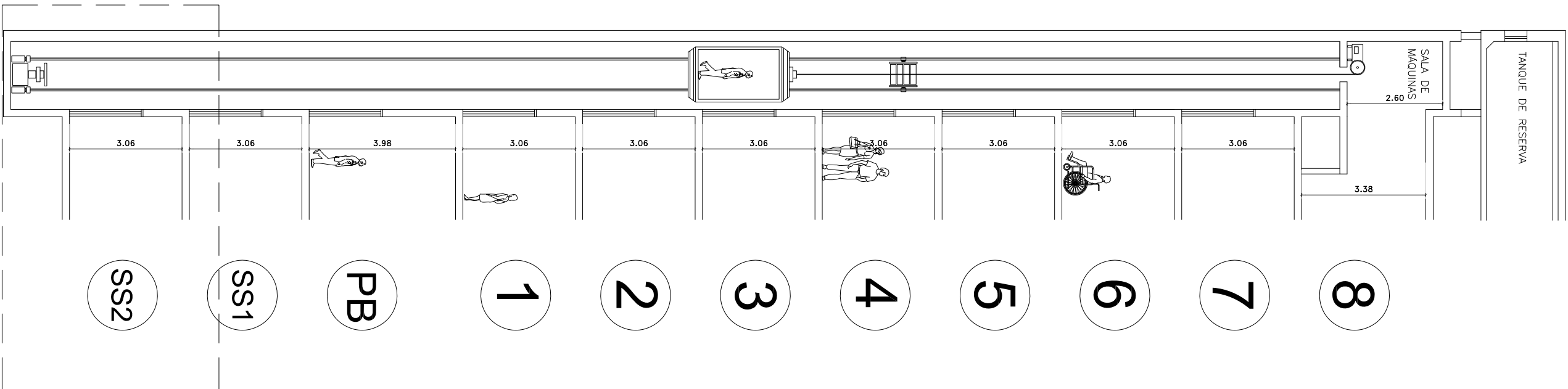

Esc. 1:125

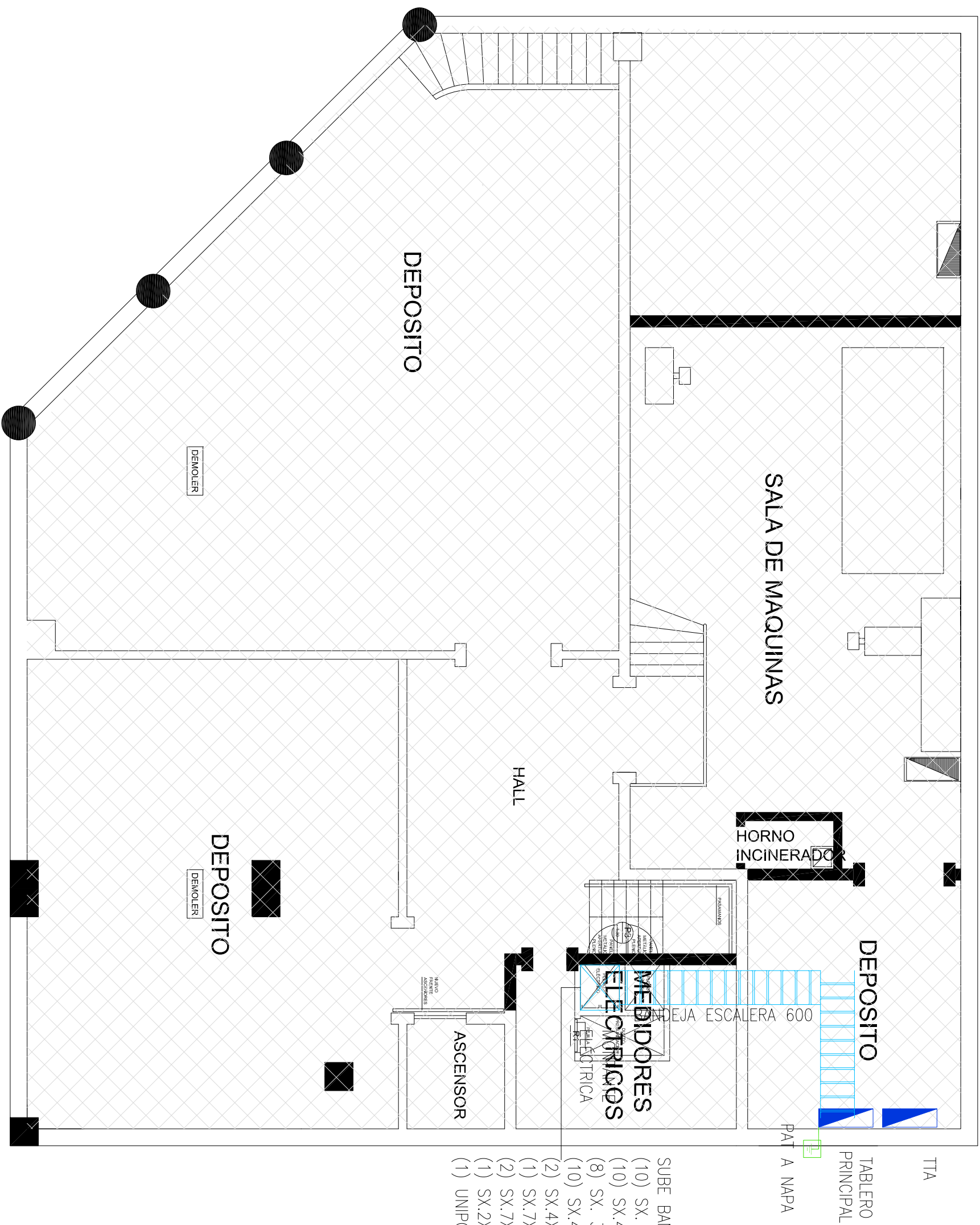

SUBE BANDELA 600:

- (10) SX. 4X16 – TAB. TOMAS
- (11) SX. 4X16 – TAB. TOMAS UPS
- (8) SX. 3X1X50+25 AA\*
- (10) SX.4X10 – TAB. ILUM.
- (2) SX.4X16 – TAB. ASCENSORES
- (1) SX.7X1X240 DE CAJA DE TOMA
- (2) SX.7X1X240 GRUPO ELECTROGENO
- (1) SX.2X4 AA\* COMANDO
- (1) UNIPOLAR V/A 50MM2 TIERRA

## SEGUNDO SUBSUELO

Bolívar 191

Esc. 1:75

OBRA:	Bolívar 191		
ETAPA:	PROYECTO		
TÍTULO:	PROYECTO INSTALACION ELECTRICA		
	Subsuelo 2		
ARCHIVO:			
FECHA:	01-07-2025	<div>ELEC</div>	
ESC. ---	S2		

OBSERVACIONES:

KOT/4  
TODAS LAS MEDIDAS SERÁN VERIFICADAS EN OBRA

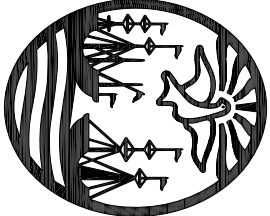

Poder Judicial de la Ciudad de Buenos Aires  
Consejo de la Magistratura

Dirección General de Obras y  
Servicios Generales

Dirección Técnica de Obras

Departamento Técnico de Obras

OBRAS: <b>Bolívar 191</b>	
ETAPA:	PROYECTO
TÍTULO:	PROYECTO INSTALACIÓN ELÉCTRICA
ARCHIVO:	subsuelo 1
FECHA:	01-07-2025
ELEC	
ESC. ---	
S1	

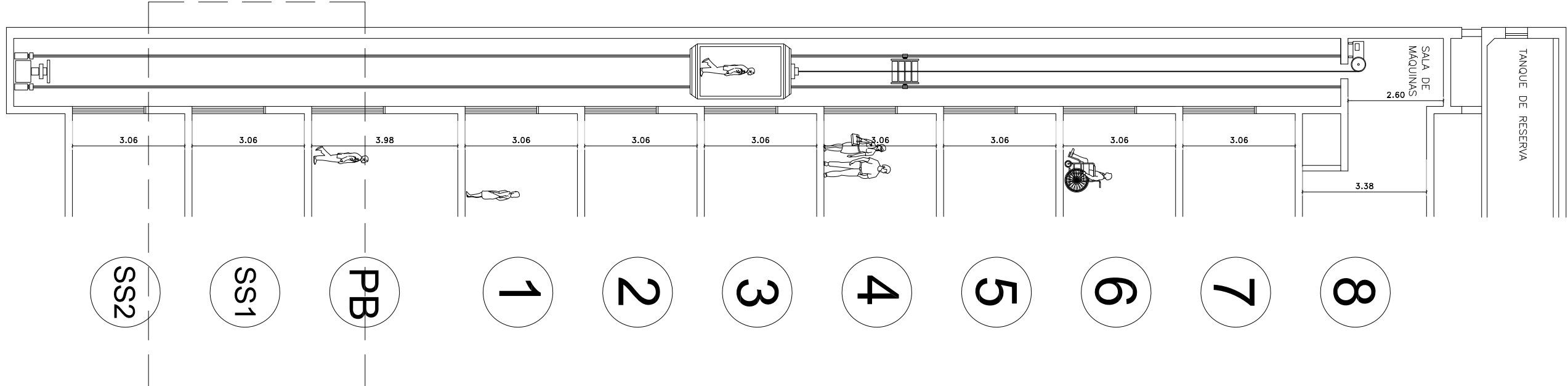

Esc. 1:125

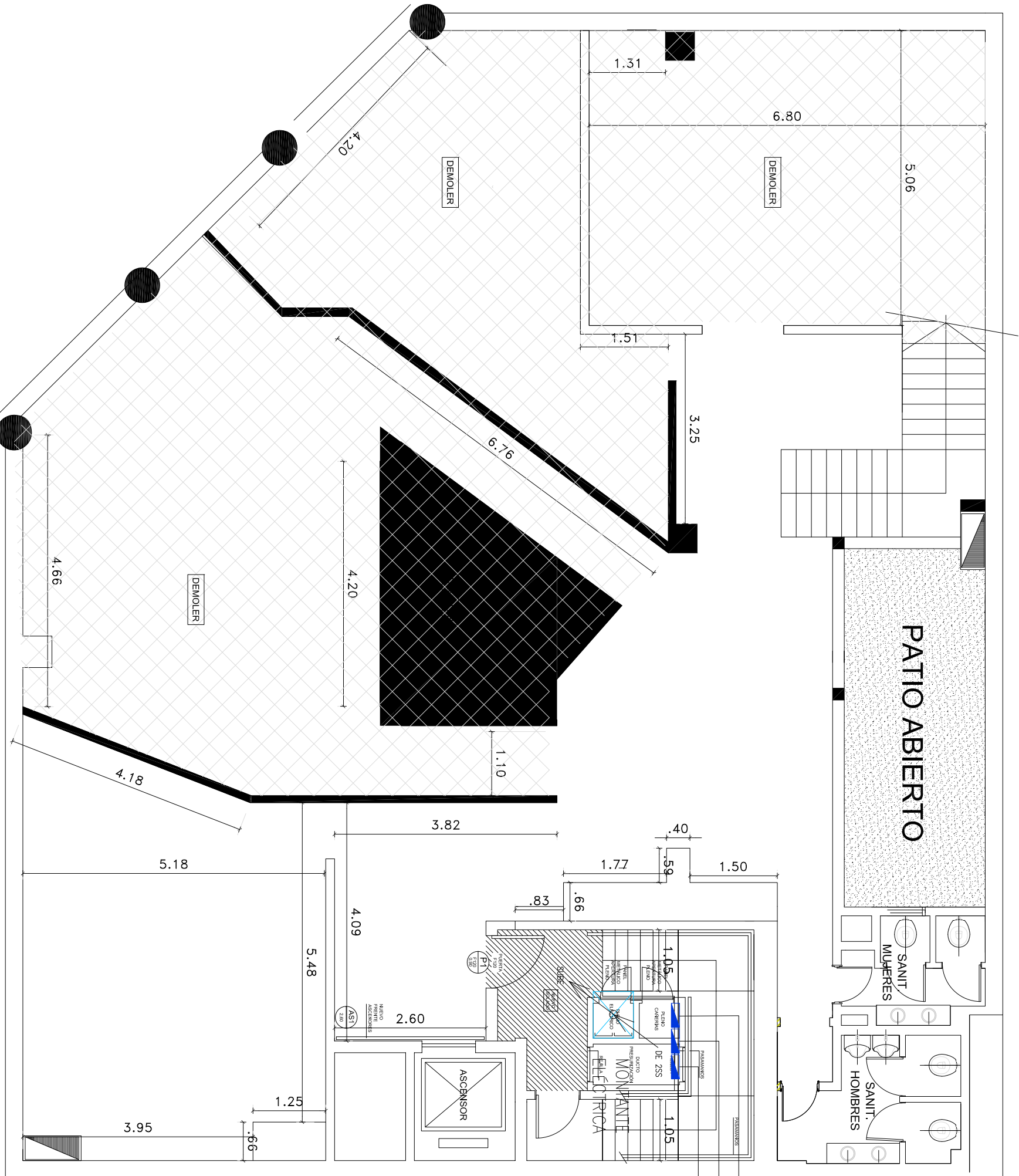

# PRIMER SUBSUELO

Bolívar 191

TABLERO LUMINACIÓN 1SS  
TABLERO TOMAS 1SS  
TABLERO PUESTOS 1SS

Esc. 1:75



Año 2025

OBSERVACIONES

NOTA  
TODAS LAS MEDIDAS SERÁN VERIFICADAS EN OB

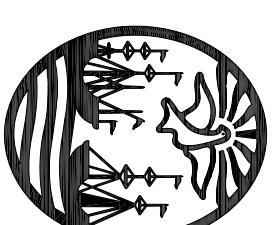

Poder Judicial de la Ciudad de Buenos Aires  
Consejo de la Magistratura

**Dirección General de Obras y  
Servicios Generales**

Dirección Técnica de Obras

Departamento Técnico de Obras

OBRA

# Bolivar 191

ETAPA:	PROYECTO
--------	----------

TÍTULO:

## INSTALACIÓN ELÉCTRICA

planta baja

ARCHIVC

01-07-2025

ELEC

ESC.

三

Poder Judicial de la Ciudad de Buenos Aires  
**Consejo de la Magistratura**

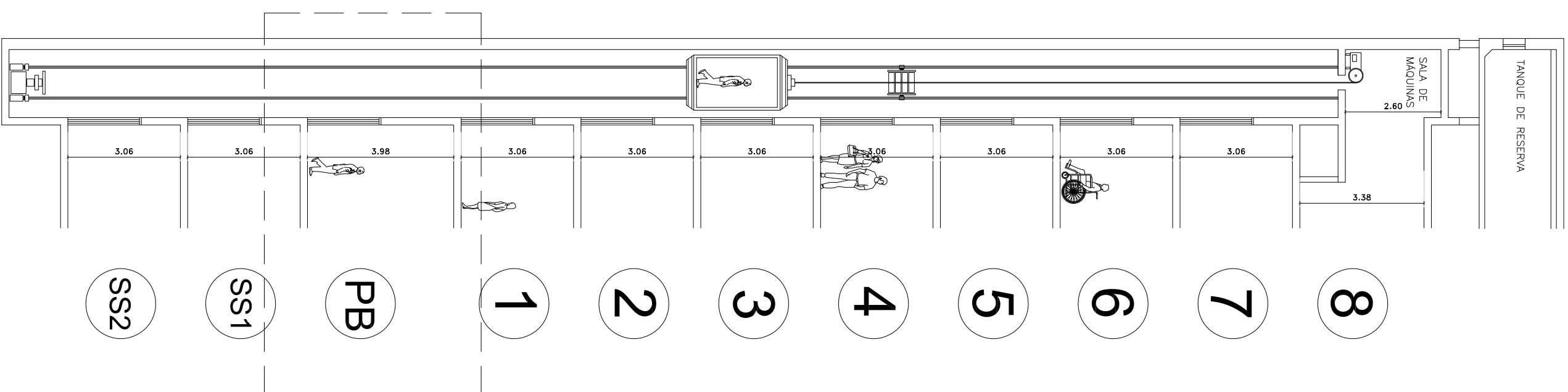

Esc. 1:125

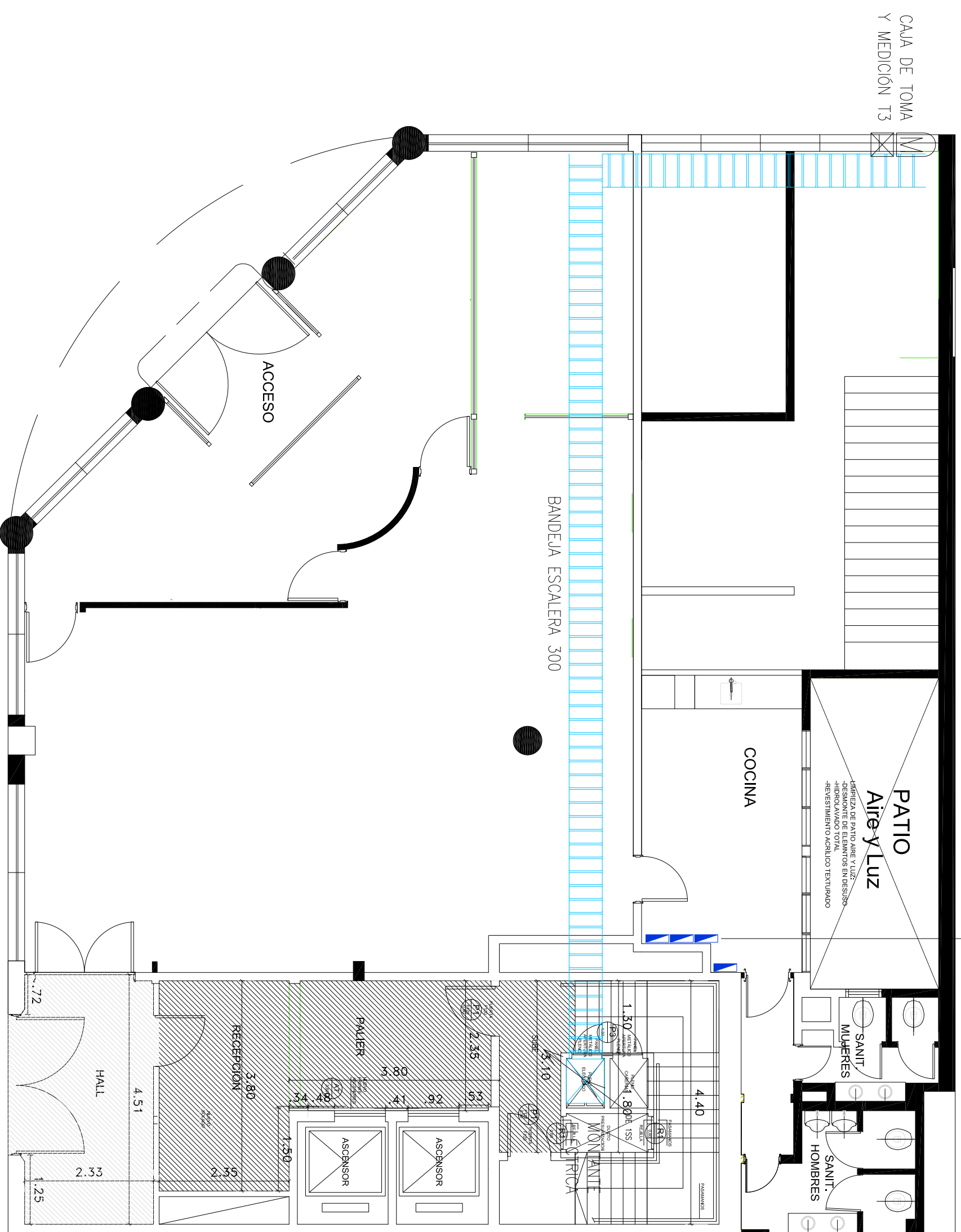

TABLERO ILUMINACIÓN PE  
TABLERO TOMAS PB  
TABLERO PUESTOS PB  
TABLERO A\*A° PB

# PLANTA BAJA

Bolívar 19

Esc. 1:75



Año 2025

OBSERVACIONES

TODAS LAS MEDIDAS SERÁN VERIFICADAS EN OB

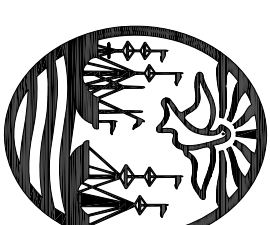

Poder Judicial de la Ciudad de Buenos Aires  
Consejo de la Magistratura

**Dirección General de Obras y  
Servicios Generales**

Dirección Técnica de Obras

Departamento Técnico de Obras

OBRA

Bolívar 191

ETAPA:	PROYECTO
--------	----------

**PROYECTO  
INSTALACIÓN ELÉCTRICA**

ARCHIV

piso 2

01-07-2025

ELEC

ESC. --

C

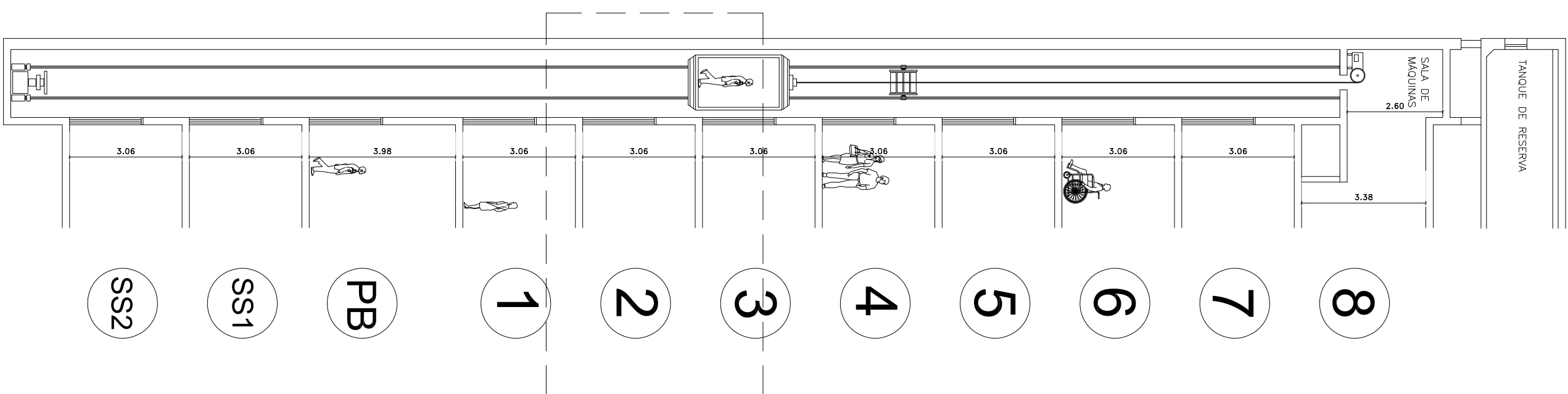

Esc. 1:125

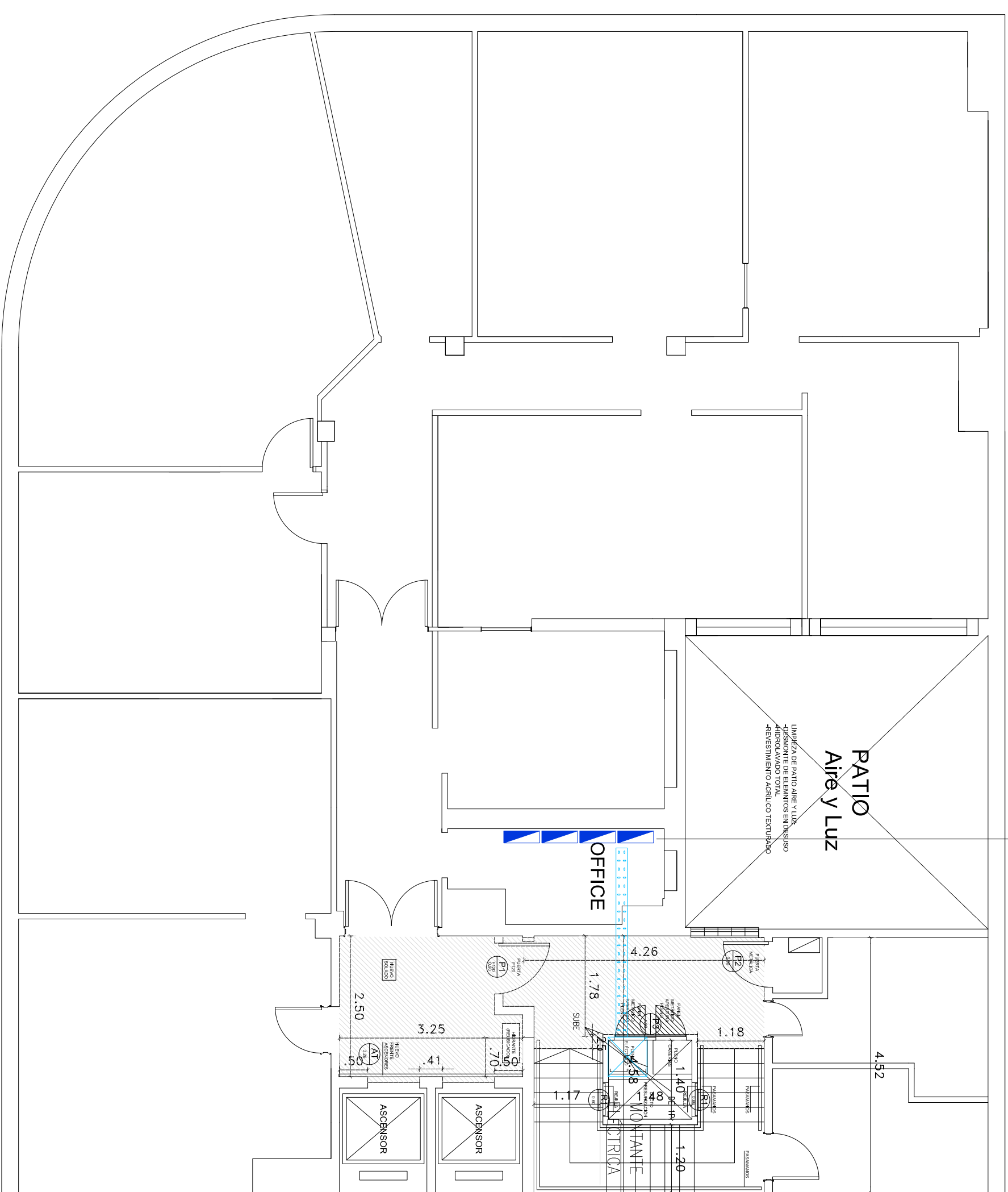

TABLERO ILUMINACIÓN 2P  
TABLERO TOMAS 2P  
TABLERO PUESTOS 2P  
TABLERO A/A\* 2P

Bolívar 19-

## SEGUNDO PISO

ESC. 1:75



Año 2025

OBSERVACIONES

---

---

---

---

---

TODAS LAS MEDIDAS SERÁN VERIFICADAS EN OB

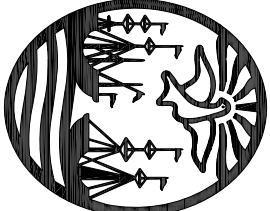

Poder Judicial de la Ciudad de Buenos Aires  
Consejo de la Magistratura

**Dirección General de Obras y  
Servicios Generales**

**Dirección Técnica de Obras**

Departamento Técnico de Obras

OBRA

# Bolivar 191

PROYECTO

## INSTALACIÓN ELÉCTRICA

01-07-2025

ELEO

ESC.

01

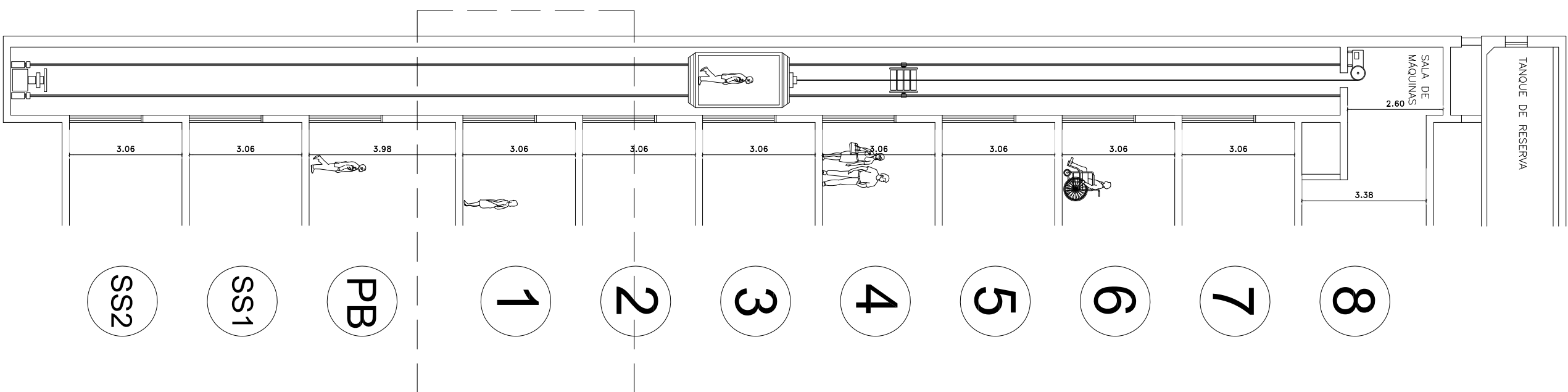

ESC: 1:125

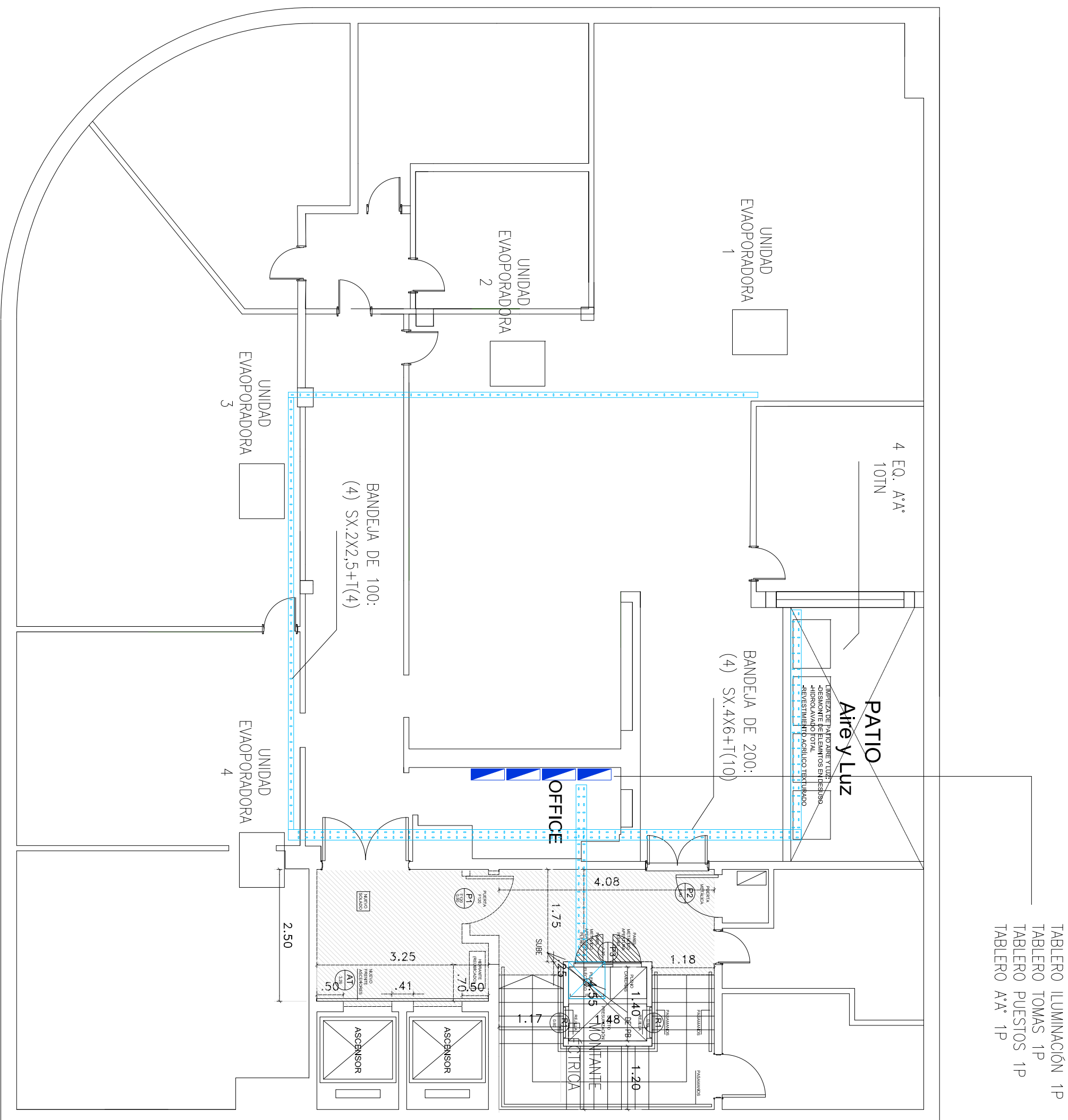

Bolívar 19.

# PRIMER PISO

Esc. 1:75



OBSERVACIONES:

~~TOP~~

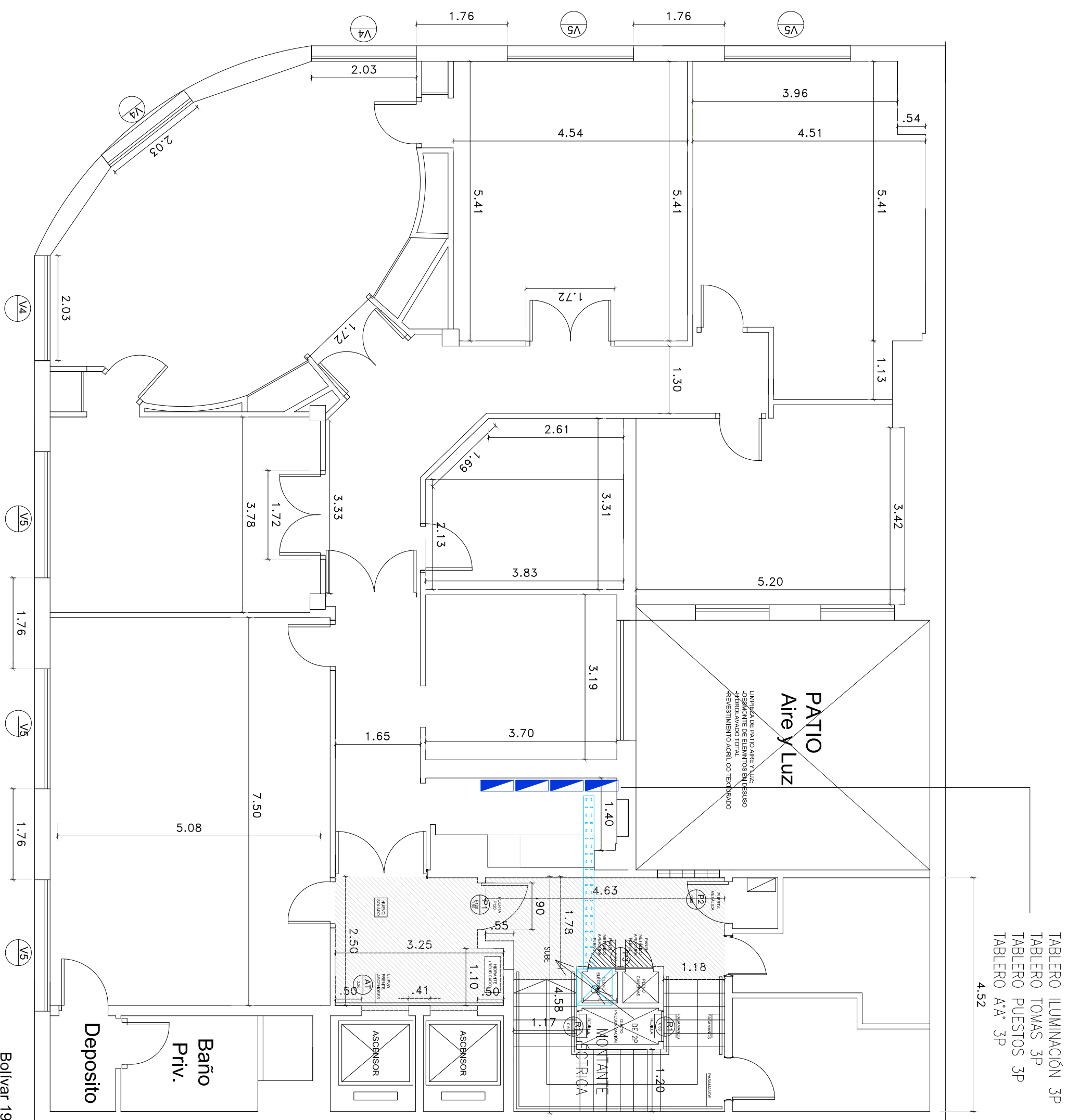
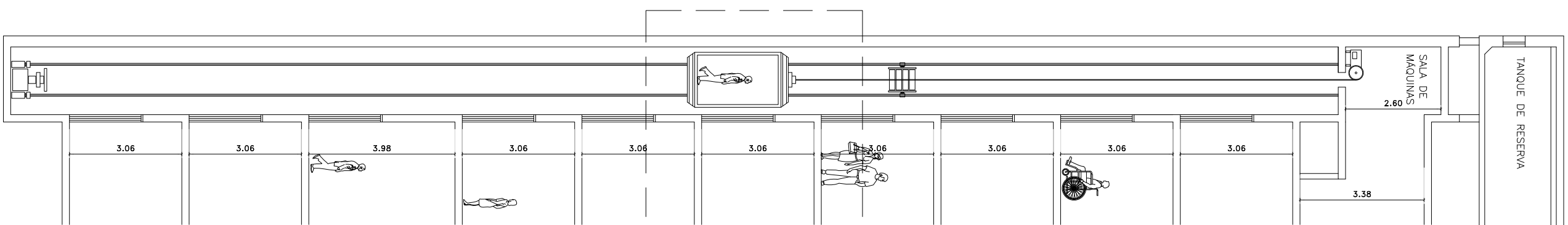

# TERCER PISO

Bolívar 19-

Esc. 1:125

Esc. 1:75

OBSERVACIONES:

NOTA  
TODAS LAS MEDIDAS SERÁN VERIFICADAS EN OBRA

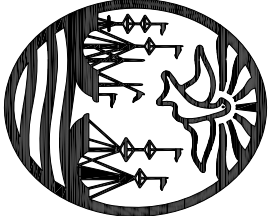

Poder Judicial de la Ciudad de Buenos Aires  
Consejo de la Magistratura

Dirección General de Obras y  
Servicios Generales

Dirección Técnica de Obras

Departamento Técnico de Obras

OBRA:

Bolívar 191

ETAPA: PROYECTO

TÍTULO: PROYECTO  
INSTALACIÓN ELÉCTRICA

ARCHIVO:

piso 4

FECHA:  
01-07-2025

ELEC

ESC. ---

04

Bolívar 191

CUARTO PISO

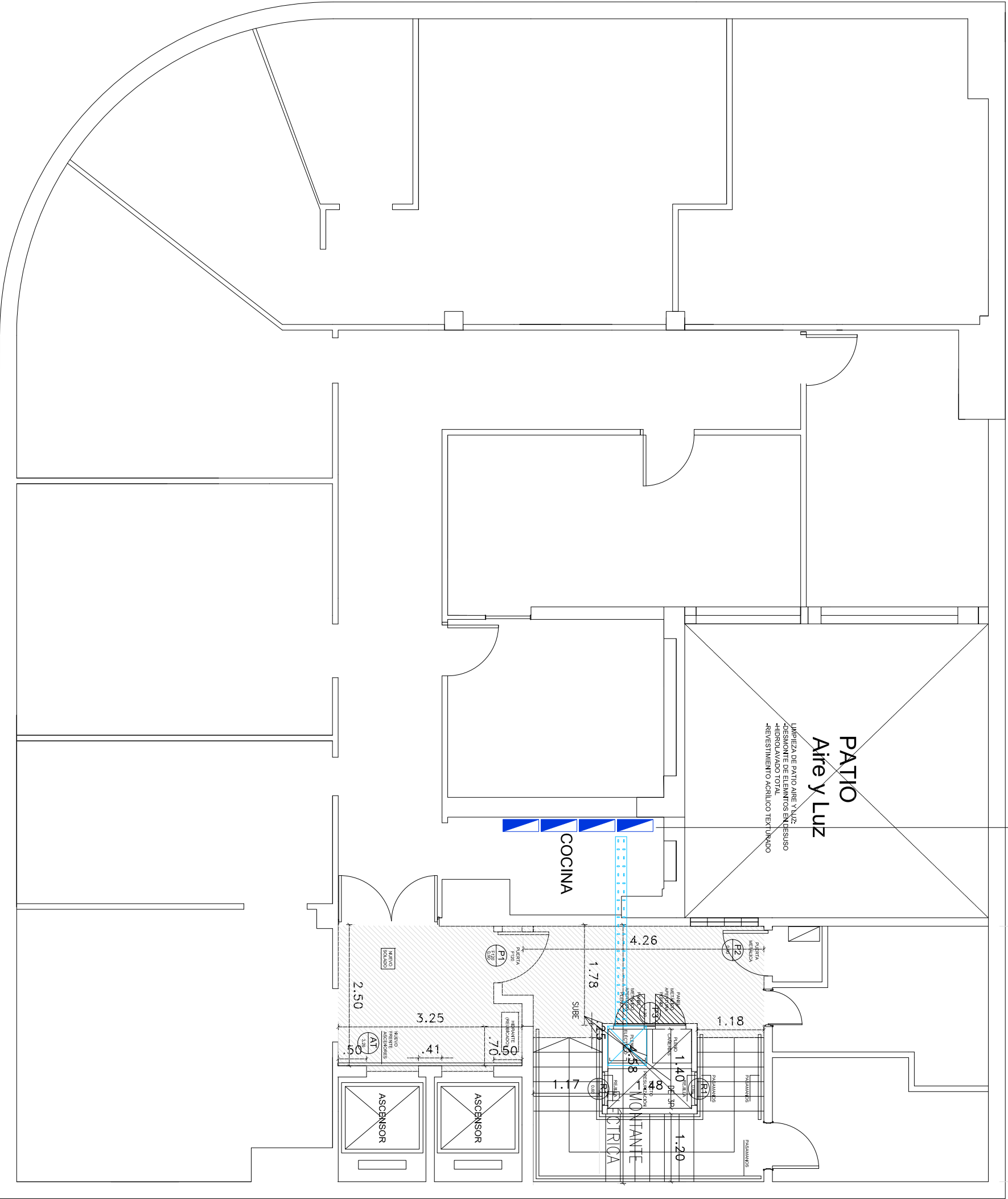

TABLERO ILUMINACIÓN 4P  
TABLERO TOMAS 4P  
TABLERO PUESTOS 4P  
TABLERO A/A 4P  
4.52

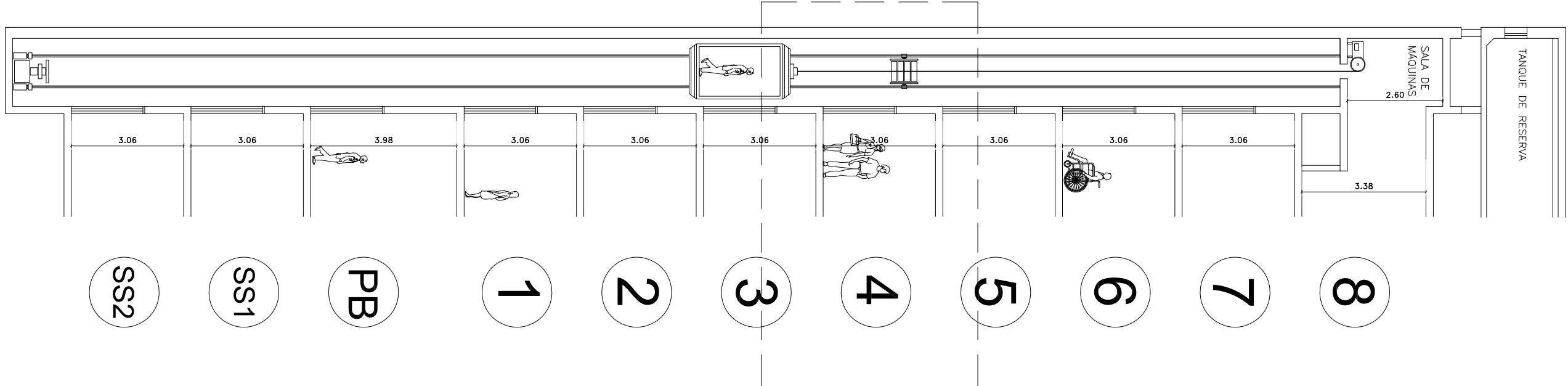

Esc. 1:125

Esc. 1:75

OBSERVACIONES:

KOTR  
TODAS LAS MEDIDAS SERÁN VERIFICADAS EN OBRA

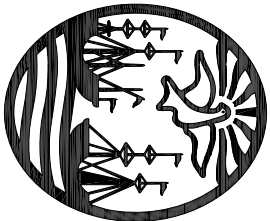

Poder Judicial de la Ciudad de Buenos Aires  
Consejo de la Magistratura

Dirección General de Obras y  
Servicios Generales

Dirección Técnica de Obras

Departamento Técnico de Obras

OBRAS:  
**Bolívar 191**

ETAPA: PROYECTO

TÍTULO: PROYECTO  
INSTALACIÓN ELECTRICA

ARCHIVO: piso 5

FECHA:  
01-07-2025

**ELEC**

ESC. ---

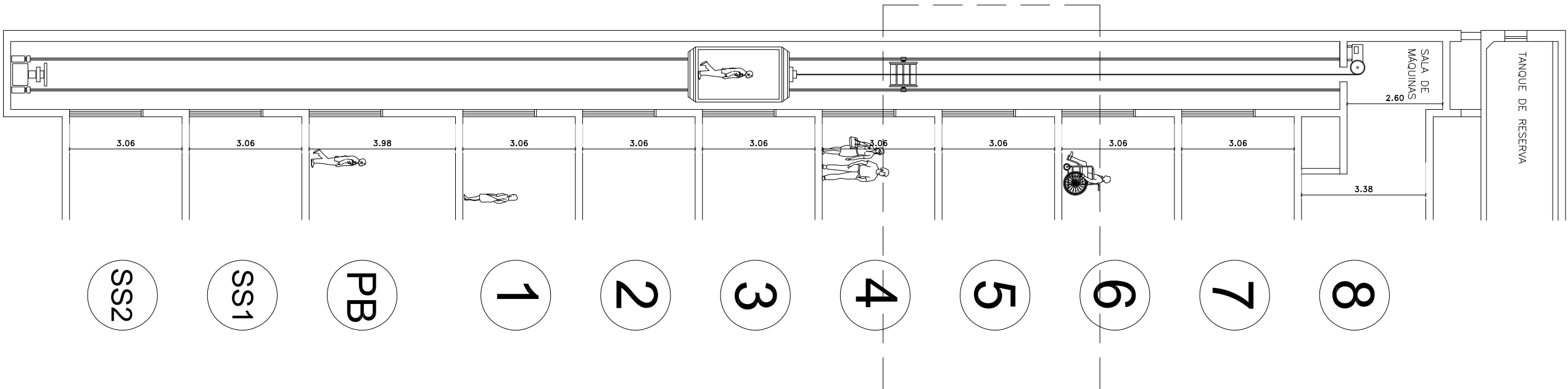

Esc. 1:150

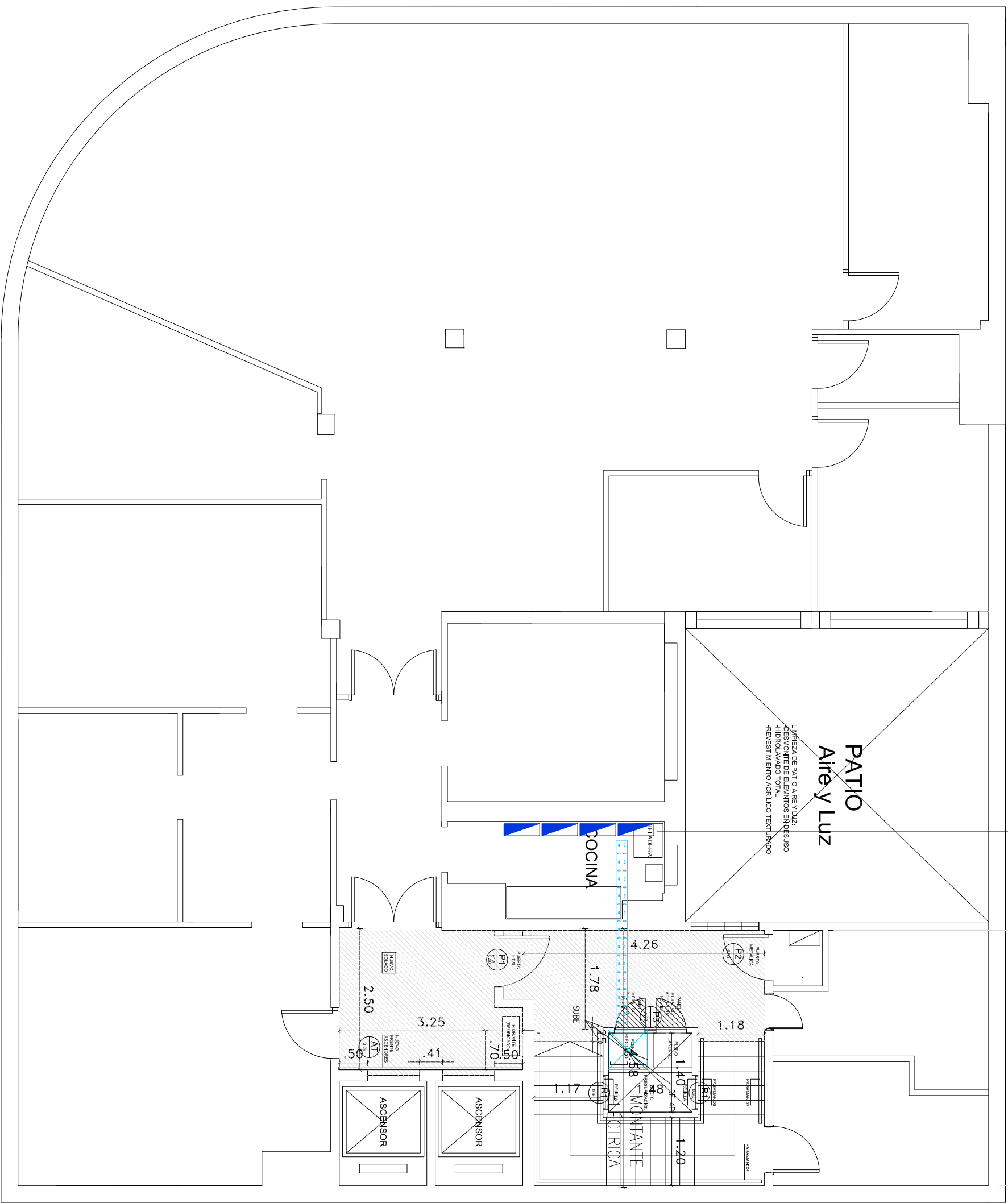

**QUINTO PISO**  
Bolívar 191

Esc. 1:75

Esc. 1:125



Poder Judicial de la Ciudad de Buenos Aires  
Consejo de la Magistratura

A2





Año 2025

OBSERVACIONES

NOTA  
TODAS LAS MEDIDAS SERÁN VERIFICADAS EN OB

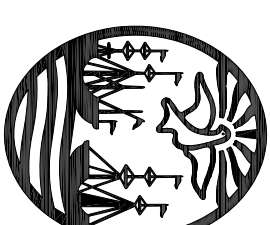

Poder Judicial de la Ciudad de Buenos Aires  
Consejo de la Magistratura

**Dirección General de Obras y  
Servicios Generales**

Dirección Técnica de Obras

Departamento Técnico de Obras

OBRA

Bolívar 191

ETAPA:	PROYECTO
--------	----------

# PROYECTO INSTALACIÓN ELÉCTRICA

ARCHIVO

FECHA:  
01-07-2025

ELEC

ESC. ---

Q

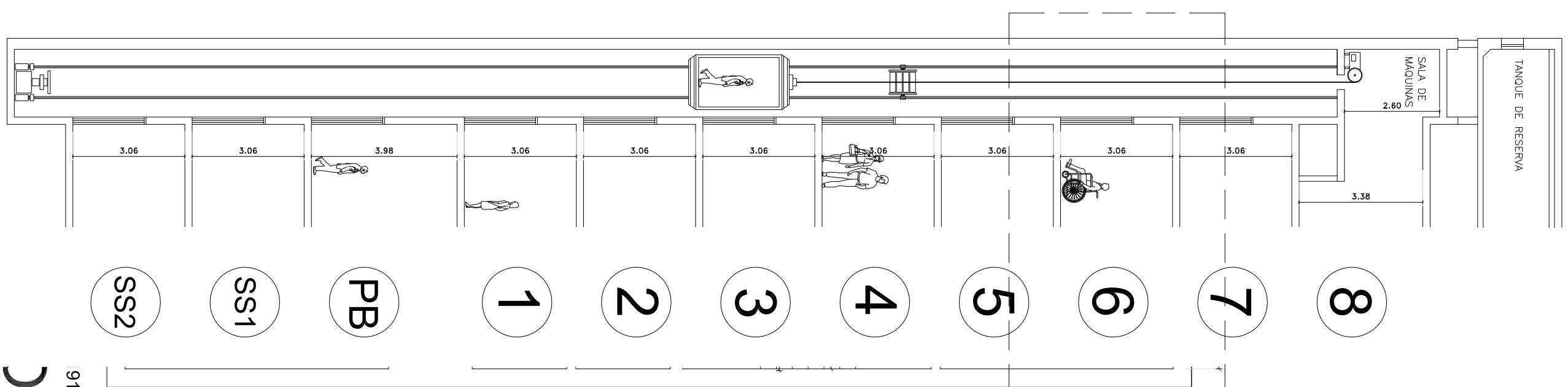

Esc. 1:125

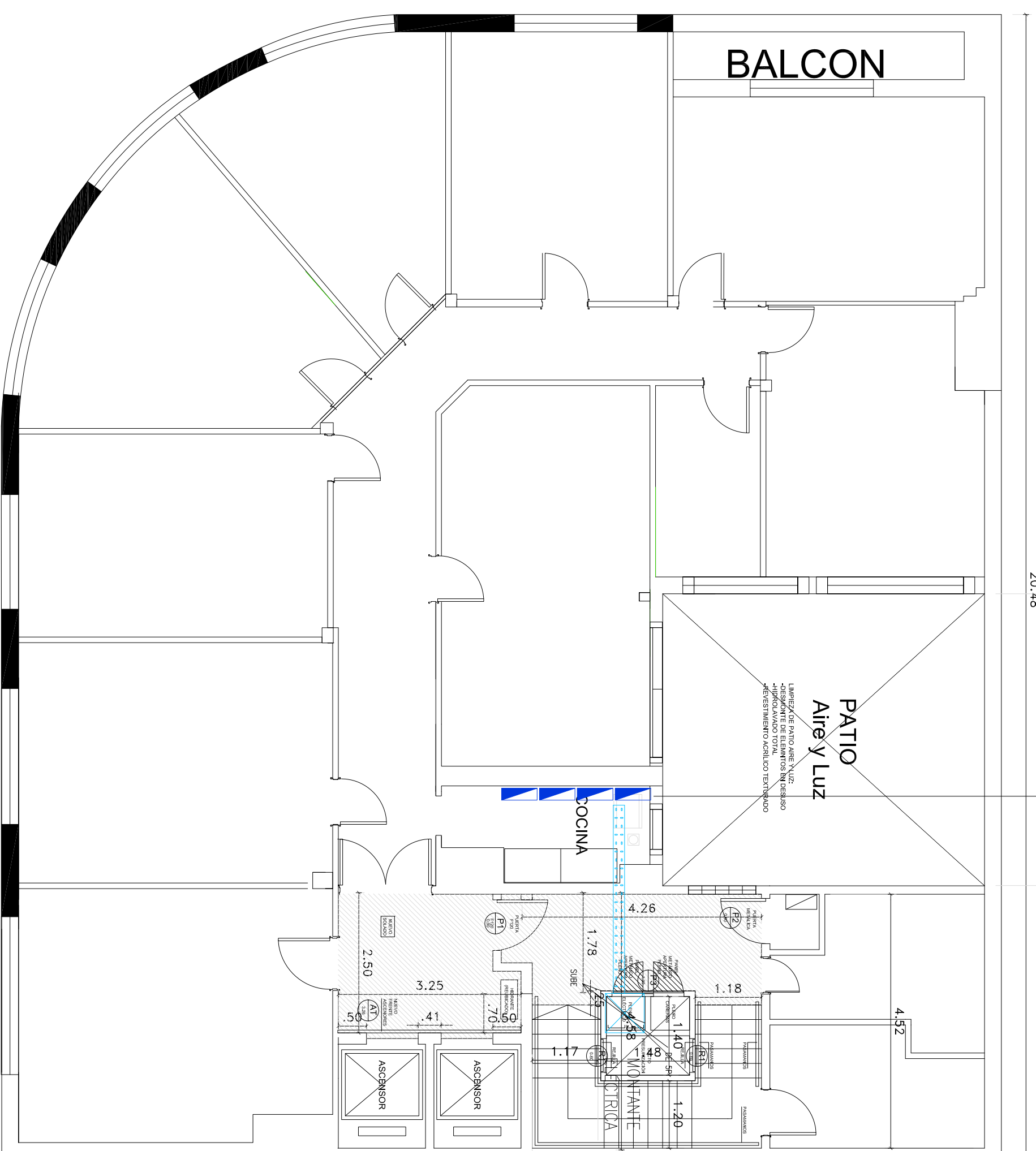

# SEXTO PISO

Bolívar 191

ESC: 1:75



Año 2025

OBSERVACIONES

NOTA  
TODAS LAS MEDIDAS SERÁN VERIFICADAS EN OB

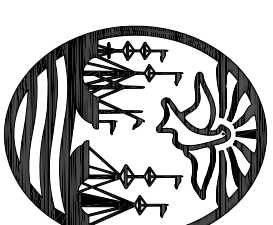

Poder Judicial de la Ciudad de Buenos Aires  
Consejo de la Magistratura

**Dirección General de Obras y  
Servicios Generales**

Dirección Técnica de Obras

Departamento Técnico de Obras

OBRA

Bolívar 191

ETAPA:	PROYECTO
1	1.1
2	2.1
3	3.1
4	4.1
5	5.1
6	6.1
7	7.1
8	8.1
9	9.1
10	10.1
11	11.1
12	12.1
13	13.1
14	14.1
15	15.1
16	16.1
17	17.1
18	18.1
19	19.1
20	20.1
21	21.1
22	22.1
23	23.1
24	24.1
25	25.1
26	26.1
27	27.1
28	28.1
29	29.1
30	30.1
31	31.1
32	32.1
33	33.1
34	34.1
35	35.1
36	36.1
37	37.1
38	38.1
39	39.1
40	40.1
41	41.1
42	42.1
43	43.1
44	44.1
45	45.1
46	46.1
47	47.1
48	48.1
49	49.1
50	50.1
51	51.1
52	52.1
53	53.1
54	54.1
55	55.1
56	56.1
57	57.1
58	58.1
59	59.1
60	60.1
61	61.1
62	62.1
63	63.1
64	64.1
65	65.1
66	66.1
67	67.1
68	68.1
69	69.1
70	70.1
71	71.1
72	72.1
73	73.1
74	74.1
75	75.1
76	76.1
77	77.1
78	78.1
79	79.1
80	80.1
81	81.1
82	82.1
83	83.1
84	84.1
85	85.1
86	86.1
87	87.1
88	88.1
89	89.1
90	90.1
91	91.1
92	92.1
93	93.1
94	94.1
95	95.1
96	96.1
97	97.1
98	98.1
99	99.1
100	100.1

TÍTULO: PROYECTO

## INSTALACIÓN ELÉCTRICA

FECHA:

01-07-2025

ELEC

ESC. —

1

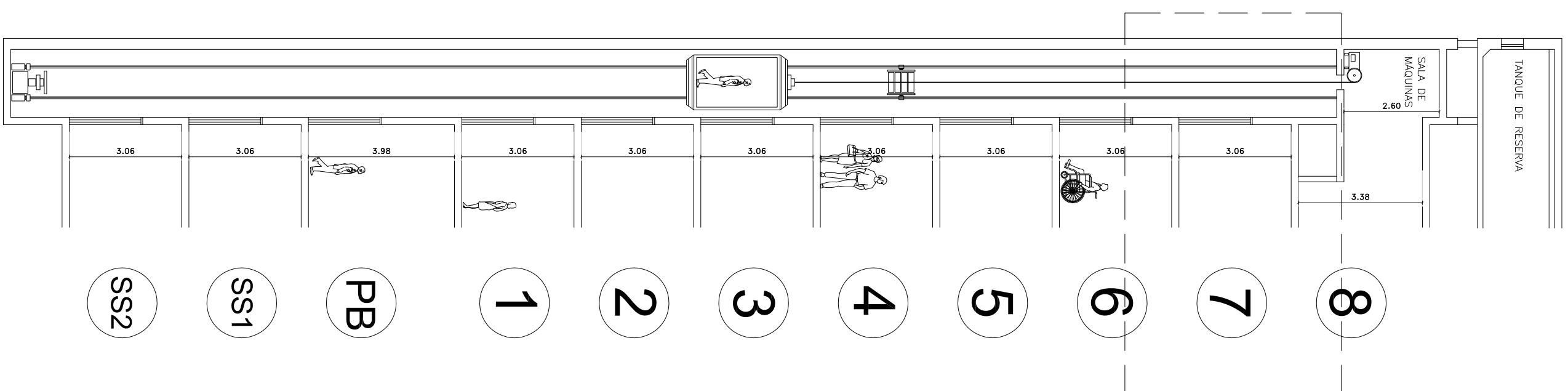

Esc. 1:125

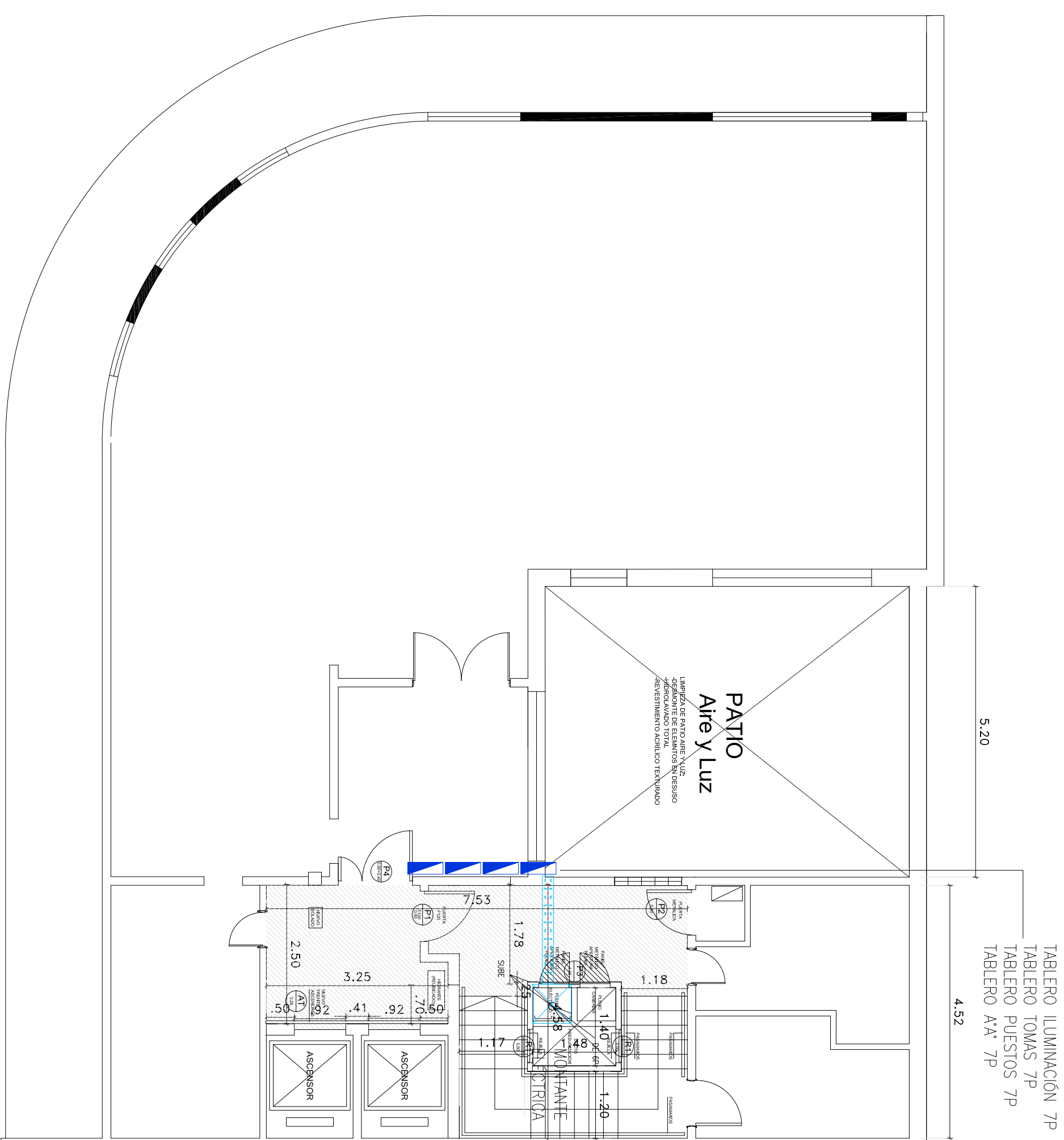

Bolívar 191

# SEPTIMO PISO

Esc. 1:75

OBSERVACIONES:

\*NOTA:  
TODAS LAS MEDIDAS SERÁN VERIFICADAS EN OBRA

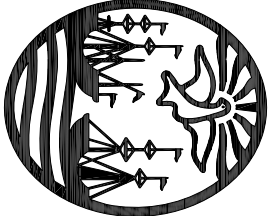

Poder Judicial de la Ciudad de Buenos Aires  
**Consejo de la Magistratura**

Dirección General de Obras y  
Servicios Generales

Dirección Técnica de Obras

Departamento Técnico de Obras

OBRAS:	<b>Bolívar 191</b>	
ETAPA:	PROYECTO	
TÍTULO:	PROYECTO INSTALACIÓN ELECTRICA	
ARCHIVO:	piso 8	

FECHA:  
**01-07-2025**

**ELEC**

ESC. ---

# OCTAVO PISO / AZOTEA

Bolívar 191

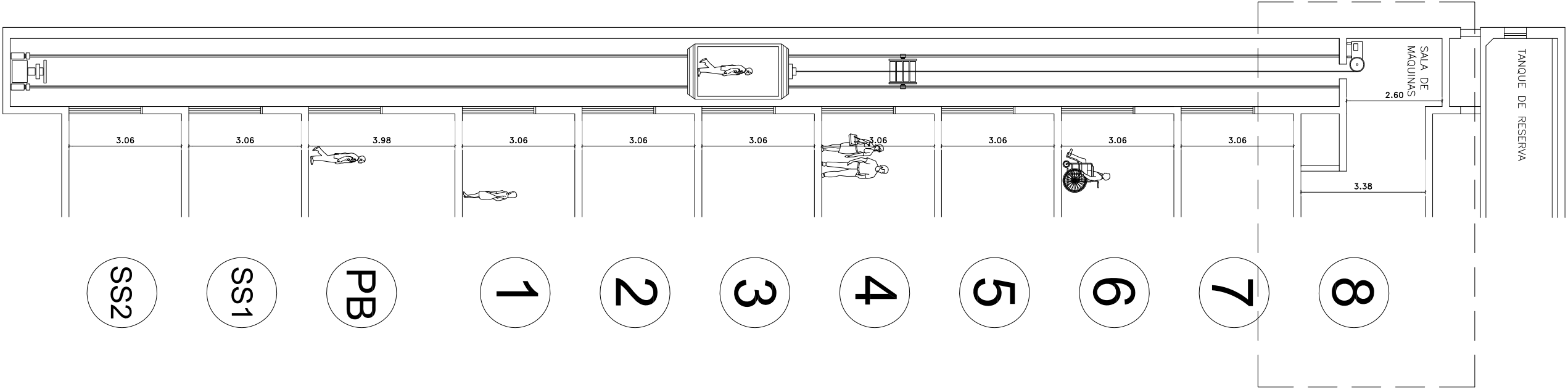
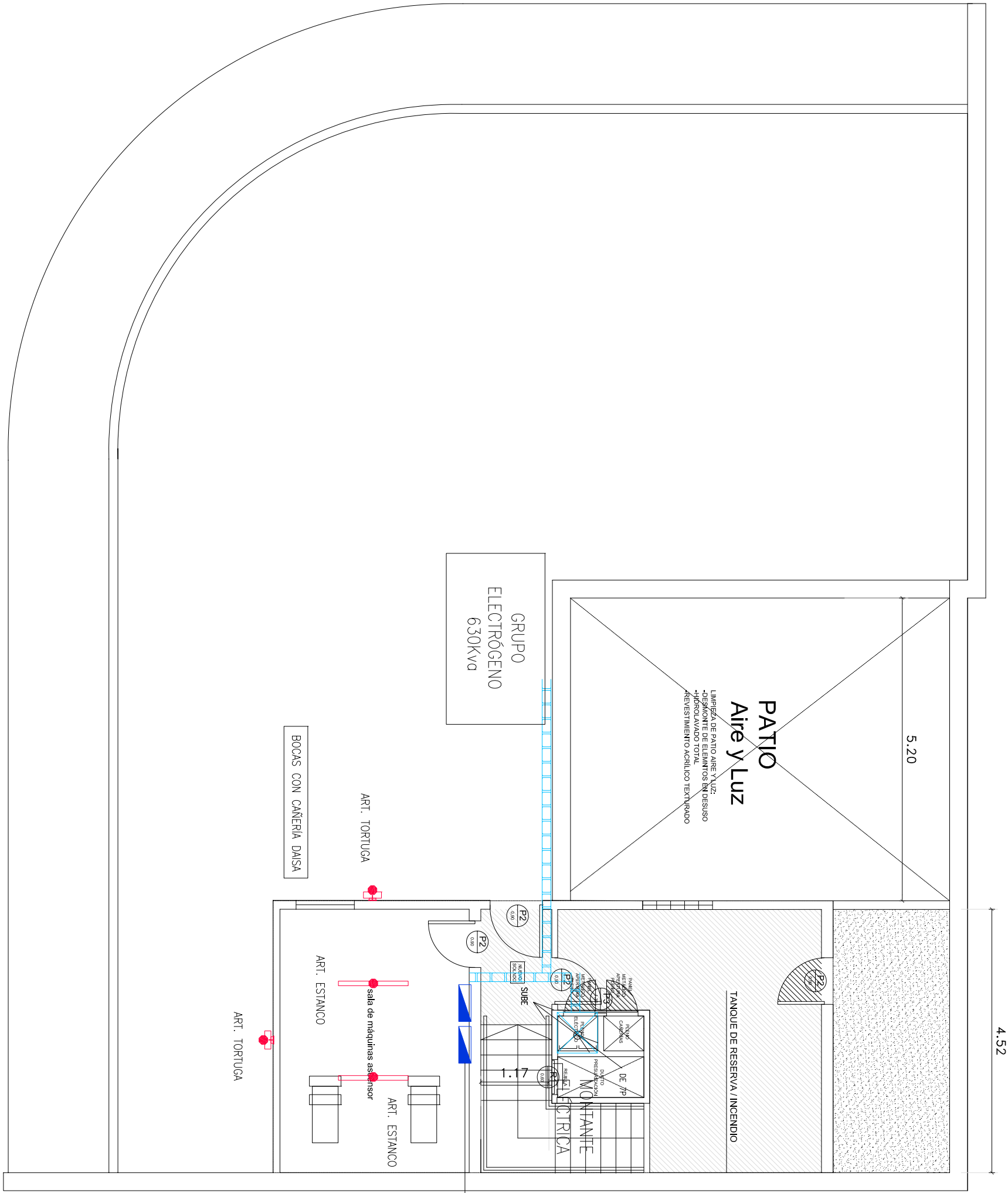

Esc. 1:125

Esc. 1: 75



Poder Judicial de la Ciudad de Buenos Aires  
**Consejo de la Magistratura**

A2



OBSERVACIONES:

NOTA:  
TODAS LAS MEDIDAS SERÁN VERIFICADAS EN OBRA

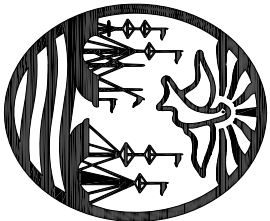

Poder Judicial de la Ciudad de Buenos Aires  
Consejo de la Magistratura

- Dirección General de Obras y  
Servicios Generales

Dirección Técnica de Obras

Departamento Técnico de Obras

OBRAS:  
**Bolivar 191**

ETAPA: PROYECTO

TÍTULO: PROYECTO  
INSTALACIÓN ELECTRICA

ARCHIVO: TABLERO TOMAS

FECHA:  
01-07-2025

ESC. ---

ELEC

S2

Poder Judicial de la Ciudad de Buenos Aires  
Consejo de la Magistratura

A2

PLANILLA DE CARGAS					
TABLEROS	UNIT.		CANT.		
TABLERO A°A°	40	KW	8		320 KW
TABLERO ILUMINACIÓN	4	KW	10		40 KW
TABLERO TOMAS	17	KW	10		170 KW
TABLERO TOMAS UPS	19	KW	10		190 KW
TABLERO ASCENSOR	7,5	KW	2		15 KW
TABLERO BOMBAS	1	KW	3		3 KW
					738 KW
			SIM. 70%		516,6 KW

OBSERVACIONES:

\*NOTA:  
TODAS LAS MEDIDAS SERÁN VERIFICADAS EN OBRA

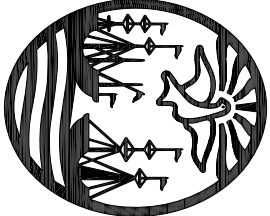

Poder Judicial de la Ciudad de Buenos Aires  
Consejo de la Magistratura

Dirección General de Obras y  
Servicios Generales

Dirección Técnica de Obras

Departamento Técnico de Obras

OBRA:

Bolívar 191

ETAPA: PROYECTO

TÍTULO: PROYECTO  
INSTALACIÓN ELÉCTRICA

ARCHIVO: TABLERO AIRE ACONDICIONADO

FECHA:

01-07-2025

ELEC

ESC. ---

S2



Poder Judicial de la Ciudad de Buenos Aires  
Consejo de la Magistratura

A2

TABLERO A°A°  
CANTIDAD: 8

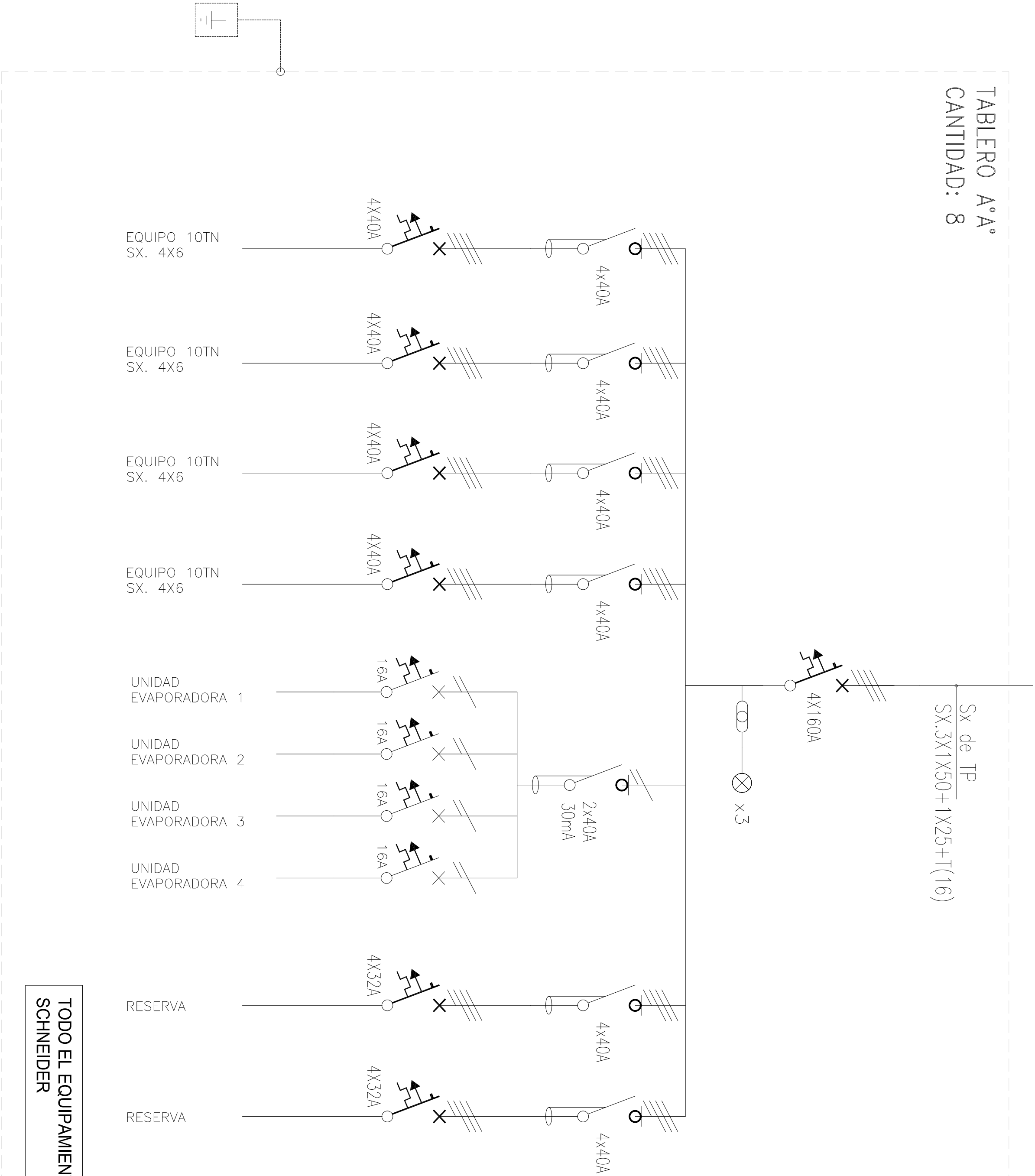

TODO EL EQUIPAMIENTO MARCA  
SCHNEIDER

OBSERVACIONES:

NOTA:  
TODAS LAS MEDIDAS SERÁN VERIFICADAS EN OBRA

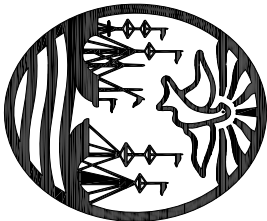

Poder Judicial de la Ciudad de Buenos Aires  
Consejo de la Magistratura

Dirección General de Obras y  
Servicios Generales

Dirección Técnica de Obras

Departamento Técnico de Obras

OBRA:  
**Bolivar 191**

ETAPA: PROYECTO

TÍTULO: PROYECTO  
INSTALACIÓN ELÉCTRICA  
TABLERO ASCENSOR

ARCHIVO:

FECHA:  
01-07-2025

**ELEC**

ESC. ---

S2



Poder Judicial de la Ciudad de Buenos Aires  
Consejo de la Magistratura

A2

# TABLERO ASCENSOR

## TSASC.

CANT.: 2

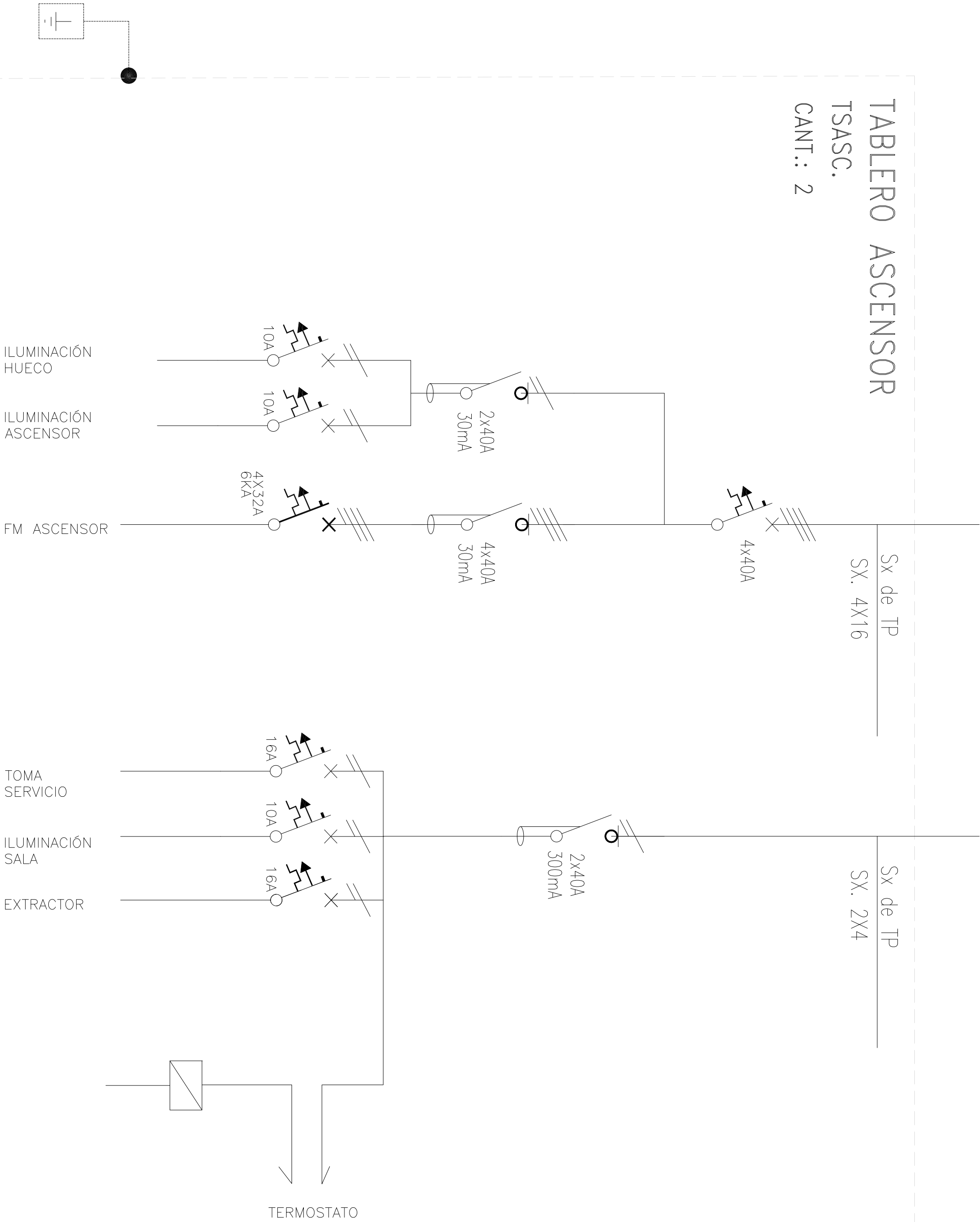

TODO EL EQUIPAMIENTO MARCA  
SCHNEIDER



OBSERVACIONES:

NOTA:  
TODAS LAS MEDIDAS SERÁN VERIFICADAS EN OBRA

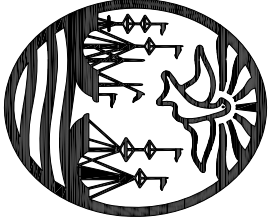

Poder Judicial de la Ciudad de Buenos Aires  
**Consejo de la Magistratura**

**Dirección General de Obras y  
Servicios Generales**

**Dirección Técnica de Obras**

**Departamento Técnico de Obras**

OBRA:  
**Bolívar 191**

ETAPA: PROYECTO

TÍTULO: PROYECTO  
INSTALACIÓN ELÉCTRICA  
TABLERO ESCALERA

ARCHIVO:

FECHA:  
01-07-2025

**ELEC**

ESC. ---

S2



Poder Judicial de la Ciudad de Buenos Aires  
**Consejo de la Magistratura**

A2

TABLERO ESCALERA  
CANTIDAD: 1

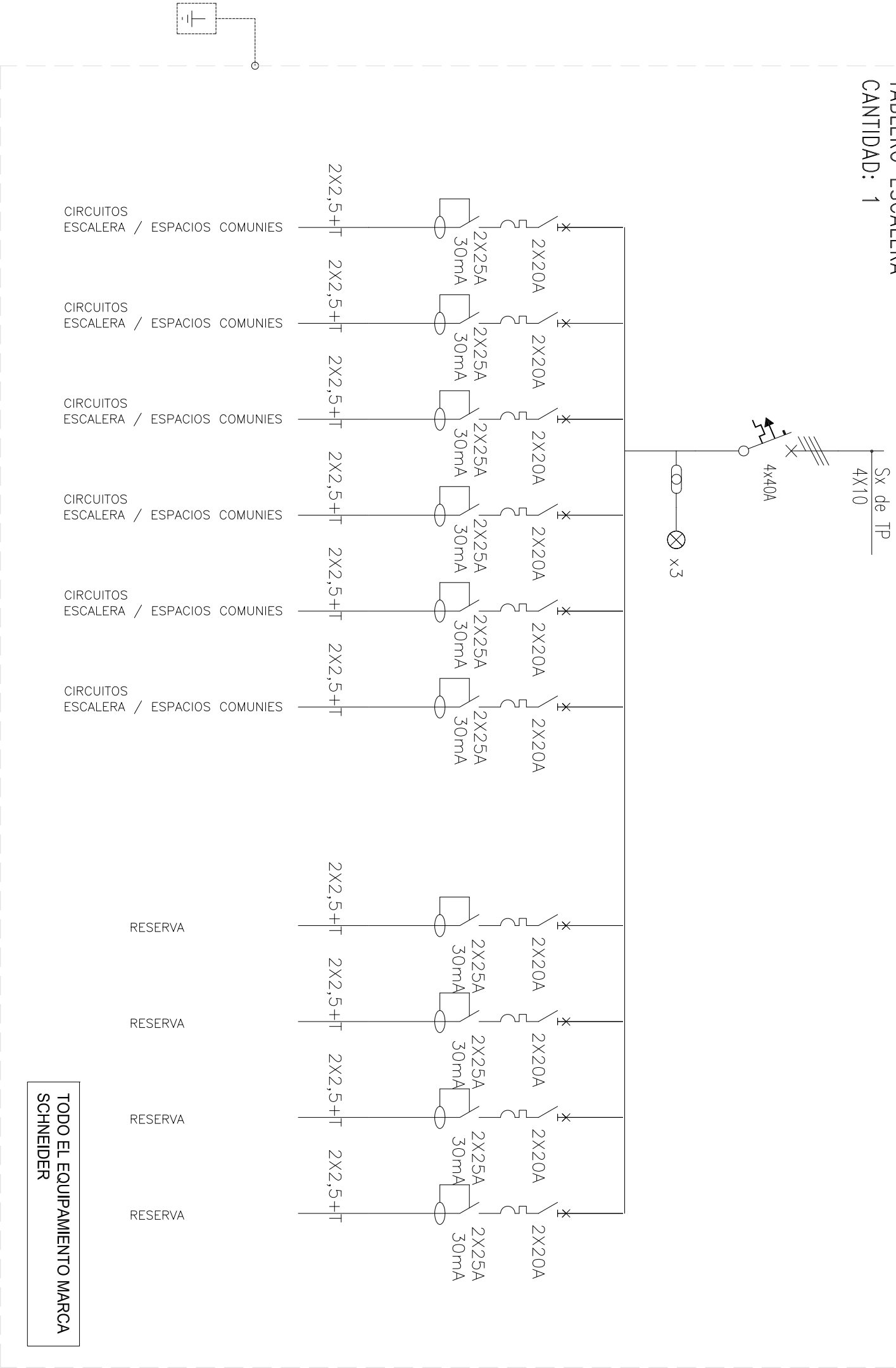

OBSERVACIONES:

NOTA:  
TODAS LAS MEDIDAS SERÁN VERIFICADAS EN OBRA

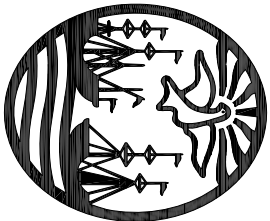

Poder Judicial de la Ciudad de Buenos Aires  
Consejo de la Magistratura

Dirección General de Obras y  
Servicios Generales

Dirección Técnica de Obras

Departamento Técnico de Obras

OBRA:  
**Bolívar 191**

ETAPA: PROYECTO

TÍTULO: PROYECTO  
INSTALACIÓN ELÉCTRICA  
TABLERO ILUMINACIÓN

ARCHIVO:

FECHA:  
01-07-2025

ELEC

ESC. ---

S2



Poder Judicial de la Ciudad de Buenos Aires  
Consejo de la Magistratura

A2

TABLERO ILUMINACIÓN  
CANTIDAD: 10

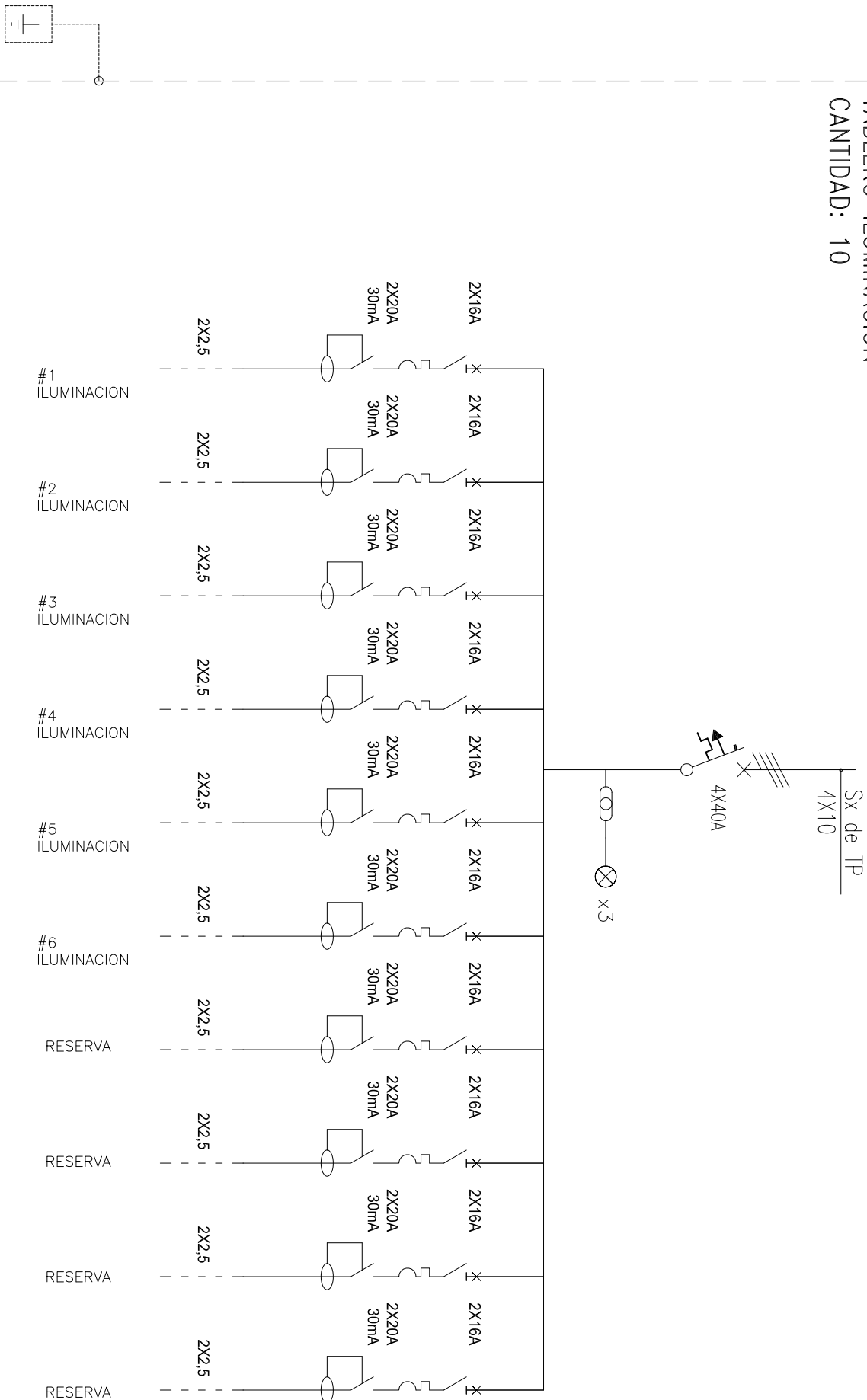

NOTA: Todos los artefactos de iluminación deben contar con puesta a tierra por medio de conductor verde y amarillo de sección 2,5 mm cu, conectados a un sistema común de puesta a tierra

TODO EL EQUIPAMIENTO MARCA  
SCHNEIDER

OBSERVACIONES:

NOTA  
TODAS LAS MEDIDAS SERÁN VERIFICADAS EN OBRA

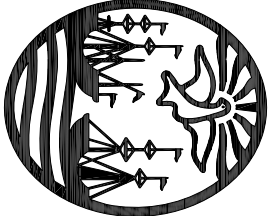

Poder Judicial de la Ciudad de Buenos Aires  
**Consejo de la Magistratura**

Dirección General de Obras y  
Servicios Generales

Dirección Técnica de Obras

Departamento Técnico de Obras

Obra:

**Bolívar 191**

ETAPA: PROYECTO

TÍTULO: PROYECTO

INSTALACIÓN ELECTRICA

TABLERO PRINCIPAL

ARCHIVO:

FECHA: 01-07-2025

**ELEC**

ESC. ---

S2



Poder Judicial de la Ciudad de Buenos Aires  
**Consejo de la Magistratura**

A2

TP  
TABLERO PRICIPAL

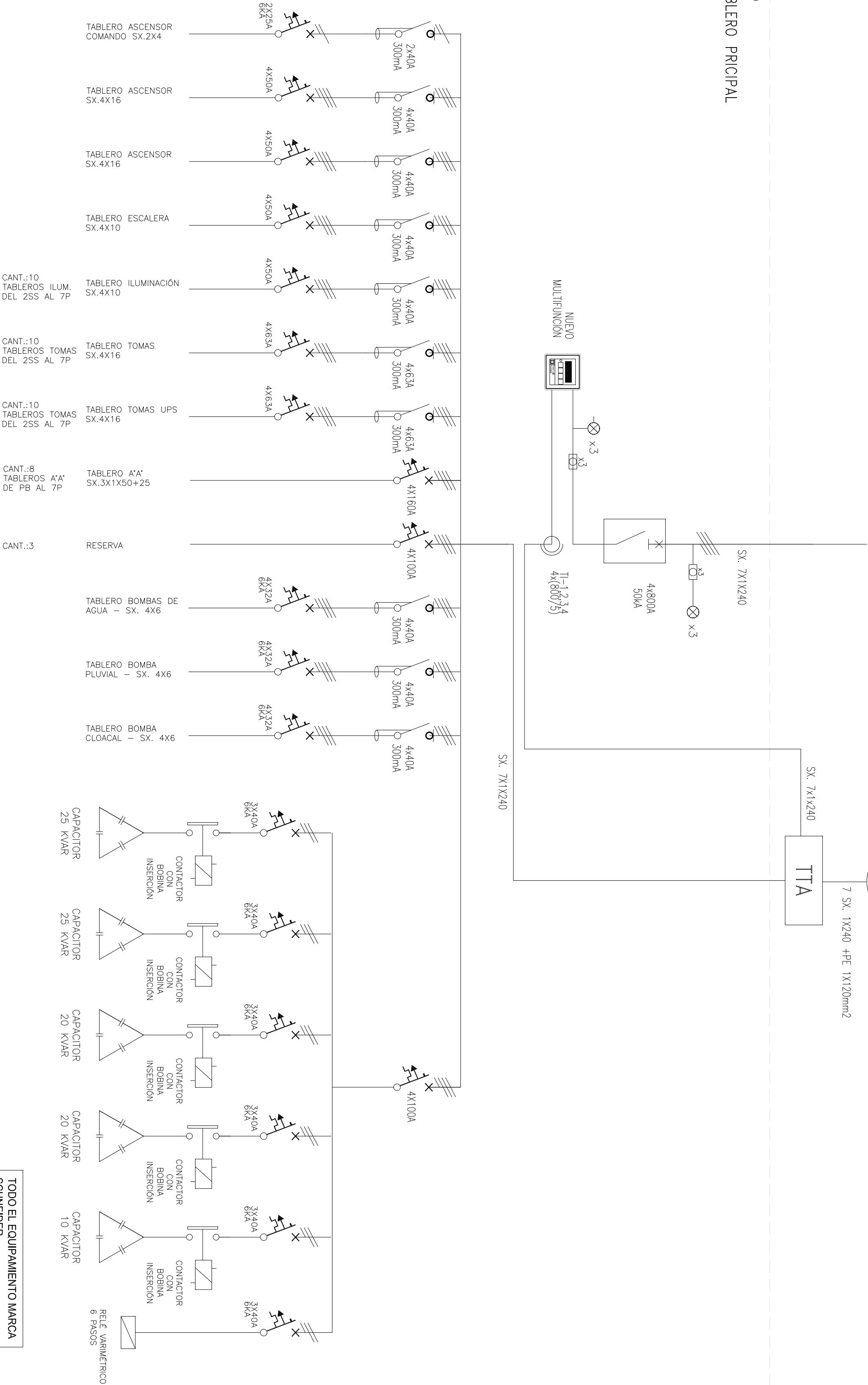

TODO EL EQUIPAMIENTO MARCA  
SCHNEIDER



OBSERVACIONES:

NOTA  
TODAS LAS MEDIDAS SERÁN VERIFICADAS EN OBRA

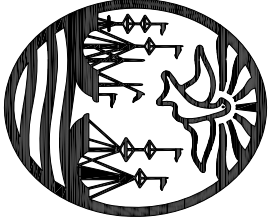

Poder Judicial de la Ciudad de Buenos Aires  
Consejo de la Magistratura

Dirección General de Obras y  
Servicios Generales

Dirección Técnica de Obras

Departamento Técnico de Obras

OBRA:

Bolivar 191

ETAPA: PROYECTO

TÍTULO: PROYECTO

INSTALACIÓN ELÉCTRICA

TABLERO TOMAS

ARCHIVO:

FECHA: 01-07-2025

ELEC

ESC. ---

S2



Poder Judicial de la Ciudad de Buenos Aires  
Consejo de la Magistratura

A2

TABLERO TOMAS  
CANTIDAD: 10

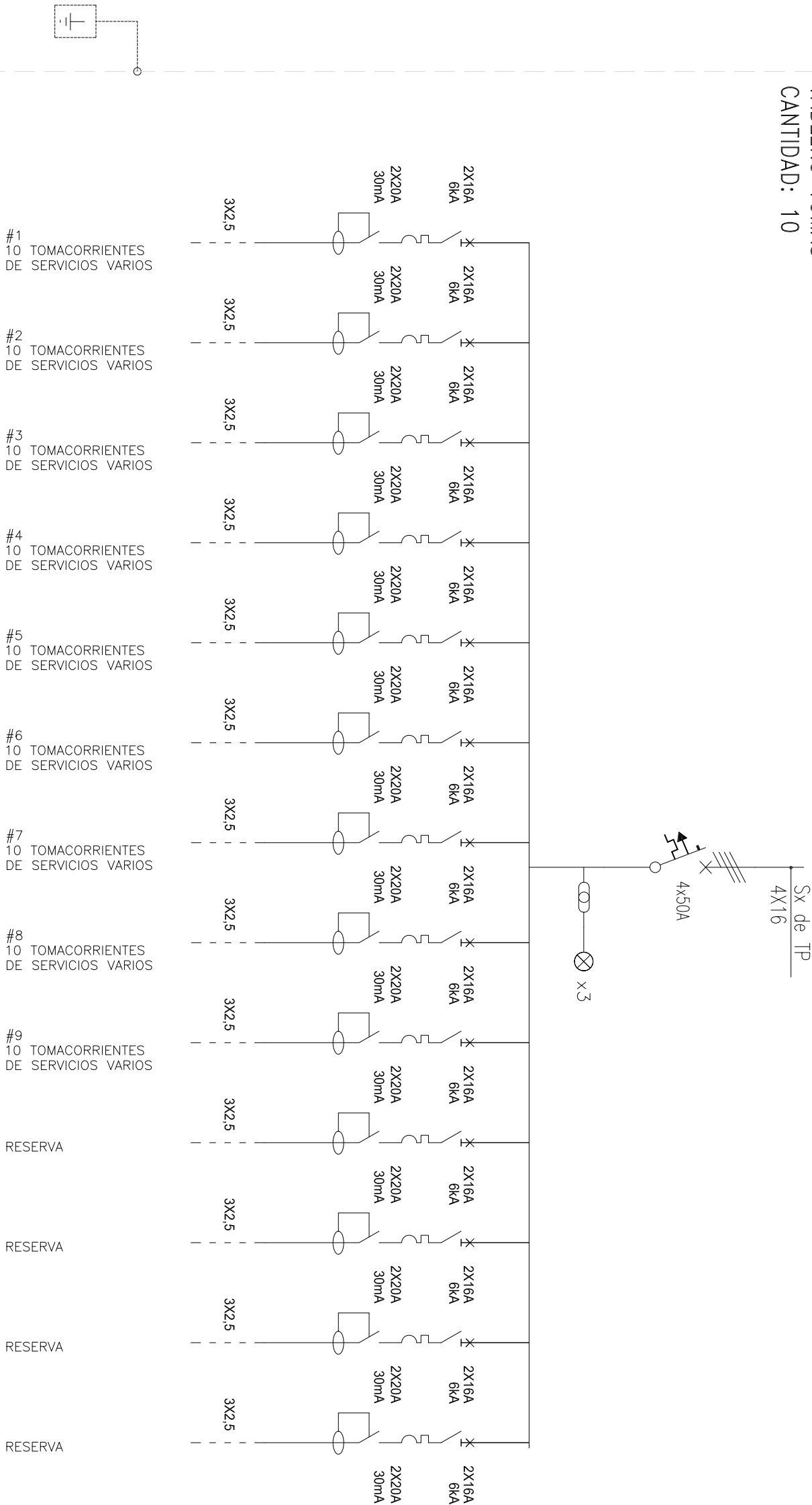

TODO EL EQUIPAMIENTO MARCA  
SCHNEIDER

OBSERVACIONES:

KOTR  
TODAS LAS MEDIDAS SERÁN VERIFICADAS EN OBRA

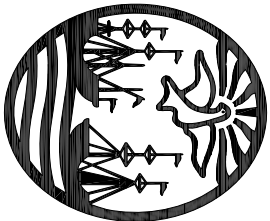

Poder Judicial de la Ciudad de Buenos Aires  
Consejo de la Magistratura

Dirección General de Obras y  
Servicios Generales

Dirección Técnica de Obras

Departamento Técnico de Obras

OBRA:

Bolívar 191

ETAPA: PROYECTO

TÍTULO: PROYECTO  
INSTALACIÓN ELÉCTRICA

TABLERO UPS

ARCHIVO:

FECHA: 01-07-2025

ELEC

ESC. ---

S2



Poder Judicial de la Ciudad de Buenos Aires  
Consejo de la Magistratura

A2

TABLERO TOMAS UPS  
CANT.: 10

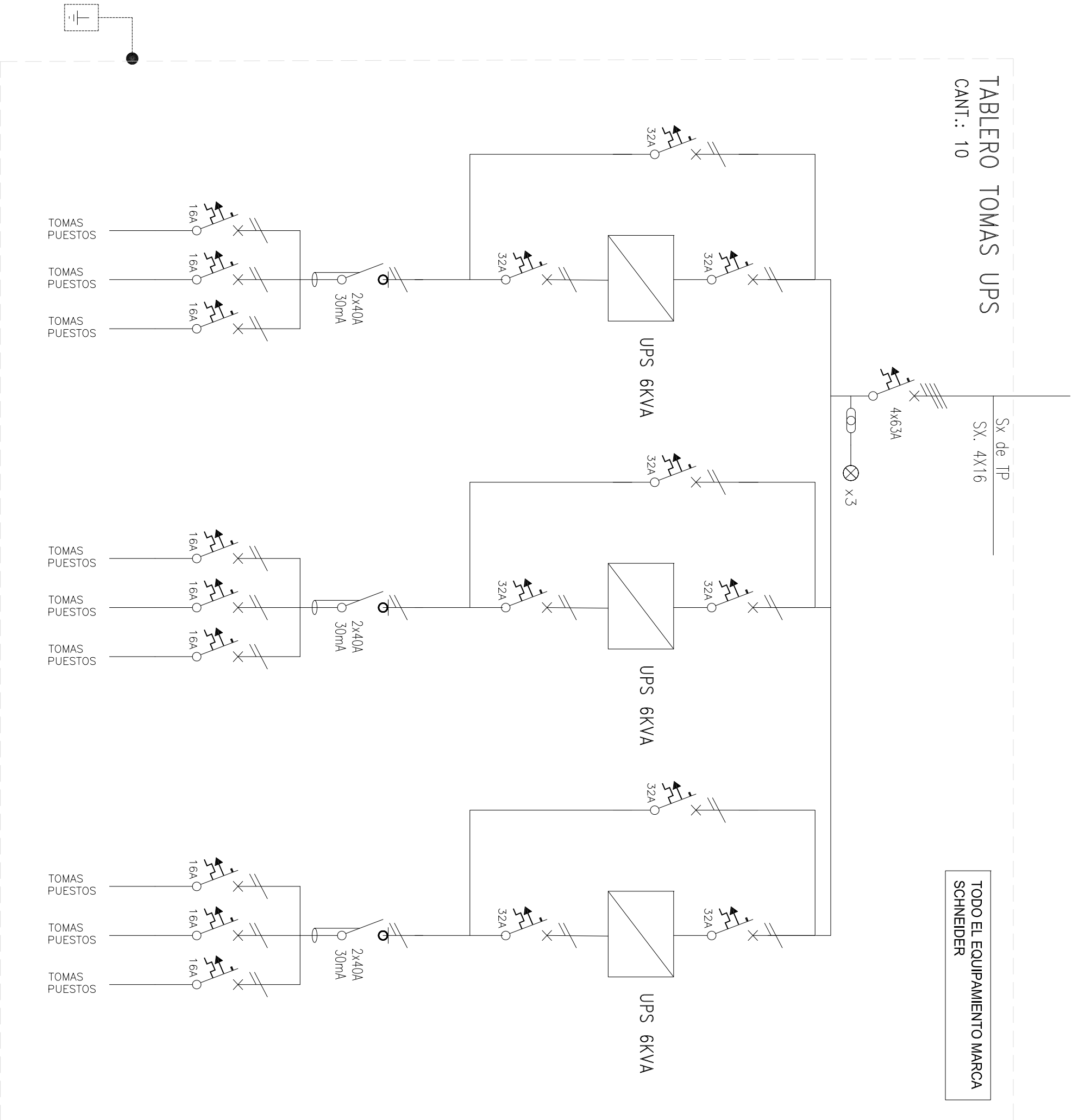



**Poder Judicial de la Ciudad de Buenos Aires**  
Consejo de la Magistratura

# **FIRMAS DIGITALES**

